

# 10. OBERLAUSITZER DREIECK

5,9 km  
Dreieckskurs  
Saalendorf - Jonsdorf - Waltersdorf

**SAMSTAG**  
8-18 Uhr  
**TRAININGSLÄUFE**  
JUBILÄUMSFEIER

**SONNTAG**  
8-18 Uhr  
**DEMOLÄUFE**

# 7./8. Sept.

SAISON 2024

## HISTORISCHER RENNSPORT IN DER OBERLAUSITZ



Info unter:



# FAHRTLEITUNG UND ORGANISATION

Fahrleiter	Stephan Jakob
Leiter Organisation	Stefan Fiedler, Sebastian Krischker
Leiter Streckensicherung	Rene Schwobe
Leiter Sicherheit	Peter Liersch
Leiter Bergetechnik	Holger Thies
Leiter Fahrerlager I + II	Frank Laufer , Reinhard Urban
Leiter Kassierung	Petra Krause
Leiter Technische Abnahme	Andre Nikolaus
Streckenaufbau/Streckensicherheit	Volkmar Hamann, Steffen Rähler, Frank Laufer
Helferkoordination	Josefin Göttlich
Umweltschutz	Tim Neumann , Annegret Urban, Anne Seyferth
Nennung Motorräder	Jens Jungmichel, Martin Leckel, Jürgen Augustin
Nennung Automobile	Olaf Havlat
Nennung International	Vaclav Martinek
Org.- Büro / Anmeldung	Jürgen Augustin, Barbara Augustin, Uta Havlat, Angelika Pollack
Protokollanten	Manuela Grosse, Grit Mai
Technische Ausrüstung	Jochen Kretschmar, Andreas Weise
Haustechnik	Helmut Deeg
Werbung/Öffentlichkeitsarbeit/Internet	Dietmar Augustin, Jürgen Augustin
Betreuung Ehrengäste	Stefan Fiedler, Helmut Tschernoster
Abschnittsleiter	Markus Czech, Bernd Hartmann, Andre Herrmann Tim Neumann, Tom Krause, Stefan Wanzek, Erik Koschwitz
Starter/Zielrichter	Andreas Knobloch
Shuttle-Busse	Matthias Blümel , Peter Renger
Streckenfunk	KMDRS Kabelmessdienst Roy Strehle
Streckensprecher	Bernd Fulk
Dolmetscher Englisch	Martin Leckel
Renn-Taxi Koordination	Daniel Geisler, Bernd Förster
Rennärzte	Dr.Hanzl , MUDr.Bucek
Feuerwehren	Großschönau, Waltersdorf, Jonsdorf, Bertsdorf-Hörnitz
Helfer/Vereine	DRK Kreisverband Zittau e.V., Wanderverein Waltersdorf , Kretschamverein Waltersdorf , TSV Großschönau, Schützenverein Waltersdorf, Motorrad- und Technikmuseum Großschönau MV Zittauer Land e.V., Gästehaus am Oberlausitzer Dreieck, MSC Oberlausitzer Dreiländereck e.V. AMK Horice, Motorsportclub Jicin Schlossverein Hainewalde



**Samstag – 07. September 2024**

**Sonntag – 08. September 2024**

8.00 -8.20 Uhr	Klassen 1+2+3	Rennmotorräder
8.25 -8.45 Uhr	Klasse 4	Rennmotorräder
8.50 -9.10 Uhr	Klasse 5	Rennmotorräder
9.10 -9.25 Uhr	PAUSE	
9.25 – 9.45 Uhr	Klasse 11	Karts
9.50 – 10.10 Uhr	Klasse 7	Seitenwagen
10.15 – 10.35 Uhr	Klasse 10	Tourenwagen
10.40 – 11.05 Uhr		Sonderlauf + Renntaxi
11.05 – 11.20 Uhr	PAUSE	
11.20 – 11.40 Uhr	Klasse 6	Rennmotorräder
11.45 – 12.05 Uhr	Klasse 9	Formelwagen
12.10 – 12.30 Uhr	Klasse 8	Rennmotorräder
12.30 – 13.10 Uhr	Mittagspause	
13.10 – 13.30 Uhr	Klassen 1+2+3	Rennmotorräder
13.35 – 13.55 Uhr	Klasse 4	Rennmotorräder
14.00 – 14.20 Uhr	Klasse 5	Rennmotorräder
14.20 – 14.35 Uhr	PAUSE	
14.35 – 14.55 Uhr	Klasse 11	Karts
15.00 – 15.20 Uhr	Klasse 7	Seitenwagen
15.25 – 15.45 Uhr	Klasse 10	Tourenwagen
15.50 – 16.15 Uhr		Sonderlauf + Renntaxi
16.15 – 16.30 Uhr	PAUSE	
16.30 – 16.50 Uhr	Klasse 6	Rennmotorräder
16.55 – 17.15 Uhr	Klasse 9	Formelwagen
17.20 – 17.40 Uhr	Klasse 8	Rennmotorräder
17.45 – 18.15 Uhr		Renntaxi (nur Samstag)

Samstagsabend Live-Musik im Festzelt

# GRUSSWORT DES BÜRGERMEISTERS

Sehr geehrte Freunde des Motorsports, sehr geehrte Besucherinnen und Besucher, ganz herzlich heie ich Sie zum diesjhrigen „Oberlausitzer Dreieck“ im Naturpark Zittauer Gebirge willkommen. Und es ist ein ganz besonders „Dreieck“: Bereits zum 10. Mal findet diese Motorsportveranstaltung an der Strecke zwischen Saalendorf, Jonsdorf und Waltersdorf statt! Dem MSC Oberlausitzer Dreilndereck e. V. ist mit viel Engagement, Organisationstalent und Geschick gelungen, das Oberlausitzer Dreieck als feste Groe im Motorsportkalender zu bereichern. Der schnste Dank fr dieses ehrenamtliche Wirken ist das groe Interesse von Aktiven und Zuschauern an dieser reizvollen Motorsportveranstaltung im wunderschnen Zittauer Gebirge, am Fue der Lausche. Lange vor Anmeldeschluss sind bereits ber 250 Nennungen eingegangen. ber diesen enormen Zuspruch freuen wir uns gemeinsam mit den Organisatoren sehr. Die Teilnehmer kommen aus Deutschland, Tschechien, sterreich, der Schweiz und England. Groschnauer Vereine und die Kameraden der Gemeindefeuerwehr untersttzen den MSC bei der Durchfhrung der Veranstaltung. Auch Ihnen ein herzliches Dankeschn fr Ihren ehrenamtlichen Einsatz.



In Groschnau mit seinem Ortsteil Erholungsort Waltersdorf gibt es viel zu entdecken. Die lebendige Textiltradition knnen Sie im Deutschen Damast- und Frottiermuseum an funktionstchtigen Websthlen und in einer Schauwerkstatt erleben. Der Textilpfad verbindet Historisches mit den modernen Textilunternehmen mit ihren Betriebsverkufen. In der multimedialen Ausstellung im Naturparkhaus knnen Sie sehr viel Wissens- und Sehenswertes ber den Naturpark Zittauer Gebirge erfahren und im naheliegenden Naturparkgarten dies auch naturnah erleben. Ein Angebot fr Jung und Alt, fr Einheimische und Gste. Ein Besuch des von den Alteisenfreunden des MC Robur Zittau e.V. mit Blick fr das Detail konzipierte Motorrad- und Technikmuseum an der Groschnauer Hauptstrae ist fr Freunde historischer Fahrzeuge ein Muss. Die regionale Geschichte des Fahrzeugbaus hat in diesem Haus eine Heimat gefunden und es gibt so manche Raritt zu entdecken.

Gemeinsam mit Ihnen freuen wir uns auf ein stimmungsvolles Motorsportwochenende mit spannenden, vor allem unfallfreien Rennen und interessante Automobil- und Motorradtechnik. Den Teilnehmern und Helfern wnsche ich viel Erfolg und Freude, unseren Gsten erlebnisreiche Momente an der Strecke.

Mit einem ganz herzlichen Glckwunsch zum 10. Oberlausitzer Dreieckrennen verbleibt

Ihr

Frank Peuker  
Brgermeister

Teitzdorf  
Groschnau





# GRUSSWORT DER BÜRGERMEISTERIN

Sehr geehrte Damen und Herren,  
liebe Motorsportbegeisterte,

zum nunmehr 10. Mal findet das „Oberlausitzer Dreieck“ Saalendorf-Jonsdorf-Waltersdorf des Vereins MSC Oberlausitzer Dreiländereck e. V. statt – etabliert als eine der größten Veranstaltungen dieser Art in der Lausitz. Zu diesem Jubiläum gibt es viele Überraschungen und Neuerungen. Lassen Sie sich überraschen und ganz neu: bewerten Sie selbst - ganz unkompliziert mit dem QR-Code in diesem Programmheft.



Es ist mir eine große Ehre, Sie, liebe Motorsportfreunde und Gäste, im wunderschönen Naturpark Zittauer Gebirge zu diesem Motorsportwochenende vom 07.09. bis 08.09.2024 mit begrüßen zu dürfen.

Genießen Sie die diesjährigen Trainings- und Demoläufe auf der knapp 6 km langen Dreieckstrecke beim „Oberlausitzer Dreieck“ in Saalendorf, dem Luftkurort Jonsdorf und dem Erholungsort Waltersdorf mit atemberaubender Kulisse des Zittauer Gebirges.

Erleben Sie beeindruckende Rennen, Motorengeräusch, unverwechselbare Natur, grenzenlosen Sport, tolle Fahrzeuge und in diesem Jahr ganz besondere Liedklänge.

Bestaunen Sie tolle Rennfahrzeuge; unter anderem „echte Oldtimer“ - Motorräder ab dem Baujahr 1927 bis hin zu aktuellen Fahrzeugen wie den Renntaxis und auch zwei Original Formel 2 BMW-Rennwagen.

Mein besonderer Dank geht an den MSC Oberlausitzer Dreiländereck e. V. und die vielen Helfer für den unermüdlichen Einsatz bei Planung, Organisation und Durchführung dieser Veranstaltung; an die treuen Sponsoren für Ihre Unterstützung und an alle Motorsportler, Fahrer und Gäste, die diese Veranstaltung immer wieder so erfolgreich und einmalig machen.

Allen Teilnehmern wünsche ich viel Erfolg und unfallfreien, fairen Sport- und Fahrgegnuss!

Uns allen wünsche ich ein unvergessliches und spannendes Motorsportwochenende und heiße Sie **HERZLICH WILLKOMMEN!**

Sport frei!

Kati Wenzel  
Ihre Bürgermeisterin der Gemeinde Kurort Jonsdorf





**GEMEINDE KURORT JONSDORF**  
Staatlich anerkannter Luftkurort



# VERANSTALTUNGSBEDINGUNGEN

1. Das Parken ist nur auf den ausgewiesenen Flächen gestattet. Verstöße können von den Ordnungsbehörden geahndet werden.
2. Jeder Besucher ist nach § 265a StGB verpflichtet, im Besitz einer gültigen Eintrittskarte zu sein. Sollte versucht werden, sich dieser Pflicht zu entziehen, macht man sich strafbar. Diese ist auf Verlangen dem dafür eingesetzten Personal (Ordnungskräften) vorzuzeigen.
3. Mit dem Kauf der Eintrittskarte werden die allgemeinen Veranstaltungsbedingungen anerkannt.
4. **Der Bereich Wald zwischen Jonsdorf und Waltersdorf ist kein Zuschauerbereich und ist deshalb für Zuschauer gesperrt.**
5. **Hunde (auch an der Leine)** haben keinen Zutritt und dürfen nicht in die Nähe der Rennstrecke gebracht werden.
6. **Der Einsatz und die Benutzung einer Flugdrohne sind strengstens untersagt.**
7. Das Rauchen und offene Flammen im Wald, sowie das Wegwerfen von Abfall und Unrat sind strengstens untersagt!
8. Wer Absperrungen und Absicherungen beschädigt, verändert oder entfernt, gefährdet die Veranstaltung und kann straf- und zivilrechtlich zur Verantwortung gezogen werden.
9. Das Besteigen von Bäumen und Masten und das Errichten von Tribünen sind untersagt!
10. Vor den Läufen fährt ein Einsatzfahrzeug der Fahrtleitung die Strecke ab und kündigt akustisch und optisch die Sperrung der Strecke an. Ein weiteres Fahrzeug mit **roter Flagge** sperrt bis zum Ende der jeweiligen Läufe die Strecke. Nach dem Ende des Laufes passiert ein Einsatzwagen die Strecke mit **grüner Flagge** und gibt die Strecke zum Betreten frei.
11. Das Betreten und Überqueren der Strecke während der Läufe gefährdet Fahrer und Zuschauer. Im Bereich der Fahrerlagerein- und Ausfahrten besteht ein grundsätzliches Verbot zum Betreten der Strecke.
12. Den Anweisungen der Absperr- und Ordnungskräfte ist unbedingt Folge zu leisten. Ein Nichtbefolgen führt zum Ausschluss von der Veranstaltung.
13. **Bei Pannen und Unfällen darf die Strecke nicht betreten werden!** Nachfolgende Fahrer werden dadurch gefährdet. Ausreichende fachliche Hilfe steht an der Strecke zur Verfügung.
14. Es besteht die Möglichkeit der Nutzung von Shuttlebussen innerhalb der Fahrpausen in Fahrtrichtung der Rennstrecke.
15. Das Zelten ist nur in den vorgesehenen Bereichen Fahrerlager 1 und 2 erlaubt.

## FLAGGENZEICHEN:

	Gelb:	Achtung Gefahr!
	Rot:	Sofort Anhalten, bzw. Strecke gesperrt!
	Grün:	Strecke frei!
	Schwarz-Weiß-Kariert:	Ende des Laufes

# LAGEPLAN

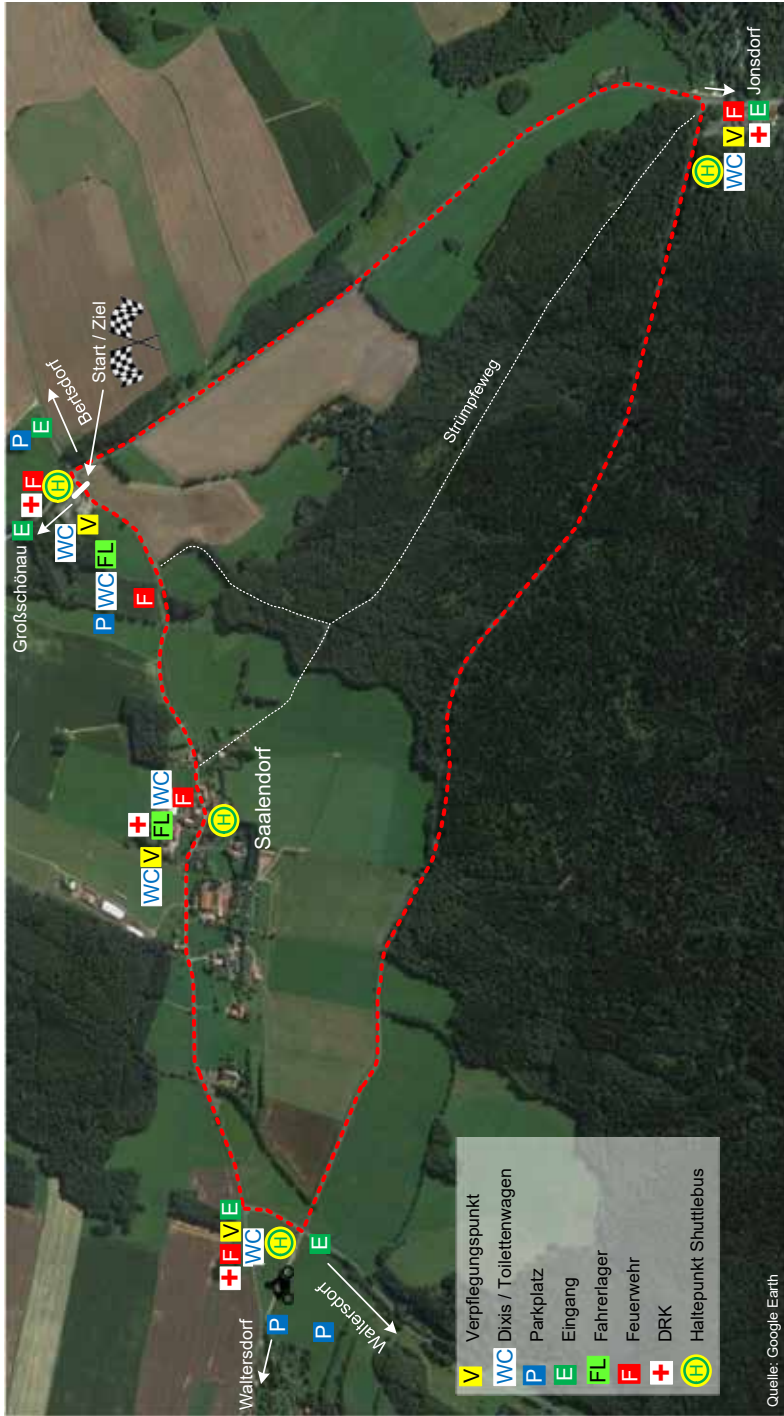

Quelle: Google Earth

# Rankommen – drankommen.

Ohne Voranmeldung: Hauptuntersuchung bei DEKRA.

\* 14 Cent/Minute aus dem deutschen Festnetz, höchstens 42 Cent/Minute aus Mobilfunknetzen



## Kompetent, flexibel und unbürokratisch:

- > Einfach vorfahren, wenn Sie Zeit haben
- > Know-how von Europas Fahrzeug-Prüfdienstleister Nr. 1
- > Klärung selbst spezieller Fragen

DEKRA ist offizieller technischer Partner der DTM.

Automotive

Industrial

Personnel

[www.dekra.de](http://www.dekra.de)

DEKRA Automobil GmbH  
Löbauer Str. 75  
02625 Bautzen  
Telefon 03591.278-0  
[bautzen.automobil@dekra.com](mailto:bautzen.automobil@dekra.com)

 **DEKRA**





# Graphische Werkstätten Zittau GmbH Druckerei & Verlag

Zittau

An der Sporthalle 2  
02763 Zittau

03583 512635  
info@gwz.io  
www.gwz.io



persönlich · preiswert · schnell

## Ihre Druckerei aus der Region!

Preise, die unter  
die Haut gehen.



Way of Life!

**Best-Price-Bikes**  
2013

**Intruder C1200T**  
Modell 2012  
**12.490 €\***  
Ersparnis: 1.100 €

**Modore V43 ABS**  
Modell 2013  
**6.490 €\***  
Ersparnis: 100 €

**GSX150 ABS**  
Modell 2012  
**7.990 €\***  
Ersparnis: 800 €

**Bandit 1250 ABS**  
Modell 2012  
**8.890 €\***  
Ersparnis: 350 €

Selten war Gänsehaut günstiger. Bestechende Preise für viele Top-Bikes aus den Modelljahren 2012 und 2013 mit einem Preisvorteil bis zu 1.100,- EUR. Jetzt aber schnell – die Best-Price-Bikes gibt es nur, solange der Vorrat reicht. **Und nur bei uns – Deinem Suzuki Vertragshändler. Und los!**

\*Unverbindliche Preisempfehlung inkl. MwSt. zzgl. Nebenkosten. Nur solange Vorrat reicht. Druckfehler und Irrtümer vorbehalten.

Dein Suzuki Vertragshändler:

**ZWEIRADTECHNIK  
LYHNAL FK**

MOTORRADHAUS  
**GOLDHAMMER**

WERKSTATT+GESCHÄFT  
GOLDBACHSTRASSE 35 IN 02763 ZITTAU



# Ebermann & Klippel



**SUPER  
SONDER  
ANGEBOT!**



**DIY**

**LAMPEN  
TAUSCHEN  
DAUERT IN DER  
FACHWERKSTATT  
GARANTIERT  
**KEINEN**  
HALBEN TAG.**

**KLINGT KOMISCH,  
IS ABER SO!**

**MARKENFREIE MEISTERWERKSTATT IN ODERWITZ**

**Straße der Republik 11 • 02791 Oderwitz  
Telefon 035842 29585 • [www.autofit-oderwitz.de](http://www.autofit-oderwitz.de)**



Soledorfer Nr. 13a • C2799 Weitersdorf • Telefon (035641) 63729  
email: [info@laufer277.de](mailto:info@laufer277.de) • internet: [www.laufer277.de](http://www.laufer277.de)

Gärten- und Landschaftsbau • Kommunale Dienstleistungen

# GROßER SONDERVERKAUF

## 10.-12.10.2024

**MÖKE**  
GERMANY 1927

Fabrikverkauf-Center | frottana Textil GmbH & Co. KG  
Waltersdorfer Str. 54 | 02779 Großschönau  
Tel. 035841 8245 | www.frottana.de

**Donnerstag 10.10.24 9–18 Uhr**  
**Freitag 11.10.24 9–18 Uhr**  
**Samstag 12.10.24 9–16 Uhr**

- Frottierwaren
- Tag- und Nachtwäsche
- Hosens



**MAC**

Attraktive Angebote

**MÖKE**  
GERMANY 1927  
**frottana**

Bis zu 70% sparen

**SCHIESSER**  
NATÜRLICH ZERTIFIZIERT SEIT 1922

Tolle Angebote auf  
Tag- und Nachtwäsche

**Besucher des Dreieckrenns erhalten zusätzlich 10% Rabatt\***

\*Gilt bei Vorlage des Eintrittsbändchens, ausschließlich im MÖVE Outlet-Store, nicht mit anderen Aktionen kombinierbar.

## PARTNER DES SPORTS.

VEREINSRECHT  
SPONSORING  
HAFTUNGSFRAGEN

Getränkeshof



seit 1988

**Inh. Rochus Arlt & Markus Arlt**

**Großschönau**

- Hauptstraße 111
- beim ALDI-Markt

Tel. 035841/25 20  
Fax 035841/3 86 34

---

**Ihr Partner für Gastronomie  
und Handel**



**MENDEL. SCHWITZKY. HITZIGER.  
RECHTSANWÄLTE**

Theodor-Korselt-Straße 9 | 02763 Zittau  
Telefon 03583.790170 | www.kanzlei-zittau.de

Campinghof - Sell

Hofladen und Landwirtschaftsbetrieb

Camping von April bis Oktober

Hofladen

Di|Do|Fr 10:00-12:00 Uhr  
14:00-18:00 Uhr

Mi|Sa 10:00-12:00 Uhr



MILCHTANKSTELLEN.COM

24h

02799 Großschönau OT Waltersdorf    Saalendorf Nr. 5  
Tel. (03 58 41) 3 63 57    www.sell-hof.de



Fenster  
Kaffeegenuss...

Schauheräten  
Eisapiezuläden  
Kaffeepäsenten

aus eigener Produktion



Kaffee  
Rösterei

Zitauer Gebäude

Hauptstraße 28, 02799 WALTERSDORF im NATURPARKAUS, TEL.: 035841-650650





Kneißner

Kachelofen- und  
Kaminbau

Talstraße 43 • 02779 Hainewalde  
Tel.: 035841 32461 • Fax: 035841 72986  
Funk: 0173 9477983  
ofen-kaminbau-kneissner@gmx.de

# GROßER SONDERVERKAUF

## 10. – 12.10.2024

Fabrikverkauf-Center | frottana Textil GmbH & Co. KG

Waltersdorfer Str. 54 | 02779 Großschönau | Tel. 035841 8245 | [www.frottana.de](http://www.frottana.de)

Donnerstag 10.10.24 9 – 18 Uhr

Freitag 11.10.24 9 – 18 Uhr

Samstag 12.10.24 9 – 16 Uhr



- Frottierwaren
- Badaccessoires
- Tag- und Nachtwäsche
- Hosen

**Besucher des Dreieckrennens erhalten zusätzlich 10% Rabatt\***

\*Gilt bei Vorlage des Eintrittsbändchens, ausschließlich im MÖVE Outlet-Store, nicht mit anderen Aktionen kombinierbar.

### MAC

Attraktive Angebote

MÖVE  
GERMANY 1927

frottana

Bis zu 70% sparen

### SCHIESSER

NATÜRLICH. ZEITGEIST. SEIT 1875

Tolle Angebote auf  
Tag- und Nachtwäsche

# TREUPART

Steuerberatungsgesellschaft  
Wilhelm & Haschke Partnerschaft

Ihr Partner in der Region ...

für Steuern und Abgaben ...

für Firmen, Privatpersonen & Vereine

02692 Doberschau-Gaußig  
Singwitzer Weg 2 OT Preuschwitz  
Tel: 03591 / 272 336 10  
Fax: 03591 / 272 336 99

Internet  
Web: [www.treupart-steuer.de](http://www.treupart-steuer.de)  
E-Mail: [post@treupart-steuer.de](mailto:post@treupart-steuer.de)



S + S

Steguweit-Schulz Nutzfahrzeug Service

- Freie PKW-Werkstatt
- MAN-Servicepartner

02763 Zittau, Friedensstraße 17

Telefon (0 35 83) 68 88 0  
Fax (0 35 83) 68 88 18

E-Mail: [MAN-Vertragswerkstatt-Zittau@t-online.de](mailto:MAN-Vertragswerkstatt-Zittau@t-online.de)

# DIE ELLOS

GmbH & Co. KG

Elektroteam **Langkowski & Lehmann** Oberlausitz

**Starkstromanlagen**  
**Schwachstromanlagen**  
**Sicherheitstechnische Einrichtungen**  
**Steuerungs- und Regeltechnik**  
**Alternative Energien**

Tel. 0 35 83 / 79 11 88 Ziegelstr. 19  
Fax 0 35 83 / 79 13 21 02763 Zittau

[www.die-ellos.de](http://www.die-ellos.de)

Erlebnisausflüge mit dem **Oybiner Gebirgsexpress**

Maï bis Oktober

- Organisiert von der OGB
- 10 bis 12 Personen
- Tages- und Nachtfahrten
- Besichtigung Oybiner Berg
- Landestruken (Kocher)
- Getränke & Obst
- einsteigen und genießen

Info & Vorbestellung:  
Frank Schürmann  
Bismarckweg 1a  
02779 Zschernitz  
Tel.: 0359446 7 07 83  
Fax: 0359446 7 43 29  
e-Mail: 0359 44 6 10

Es gibt ein Erlebnis mit dem Gebirgsexpress. In Kombination mit dem Oybiner Berg, dem Oybiner Bergwerk und dem Oybiner Bergwerksmuseum.

Eintritt zur Berg- & Kutscherei: 4,00 € (inkl. Bergwerksticket, Eintritt Oybin-Bergwerk-Museum, zum Schiffe mit Oybiner Bergwerk)

[www.frank-schurmann-touristik.de](http://www.frank-schurmann-touristik.de)  
E-Mail: [oybiner@t-online.de](mailto:oybiner@t-online.de)

# MENSCHEL

LIMONADEN SEIT 1899

[www.menschel-limo.de](http://www.menschel-limo.de)





**Lack • Karosserie • Service  
Meisterbetrieb**

**Allen Teilnehmern ein  
erfolgreiches **RENNEN!****



**Lack • Karosserie • Service**

Neusalzaer Straße 53c | 02763 Zittau  
Telefon 03583 517327 | Fax 03583 517328

[jahn.lackundkarosserie@web.de](mailto:jahn.lackundkarosserie@web.de)  
[www.auto-jahn-zittau.de](http://www.auto-jahn-zittau.de)

## KLASSE 1

### RENN- UND SPORTMOTORRÄDER BIS BAUJAHR 1949

Start-Nr.	Vorname	Nachname	Ort	Fahrzeugtyp	Modell	BJ	ccm	Land
7	Alexander	Weck	Zeuthen	Norton	Manx M30	1949	498	D
23	Jens	Herfort	Zittau	AWO R 250	AWO R 250	1951	250	D
50	Jürgen	Klaus	Hainewalde	Excelsior GB	Manxman J15	1939	500	D
70	Ingmar	Kindermann	Kirschau	NSU	OSL251	1945	250	D
71	William	Klar	Schirgiswalde-Kirschau	NSU	OS	1936	350	D
80	Thomas	Dietz	Freital	Victoria	KR35	1928	360	D
101	Thomas	Hentschel	Radeberg	Moto Guzzi	Condor	1939	499	D
125	Rainer	Liebe	Nosse	DKW	SB-RE	1936	350	D
146	Michael	Berndt	Rosenbach	Phänomen	Eisner Spezial	1941	125	D
171	Jürgen	Klar	Schirgiswalde-Kirschau	NSU	OSL	1939	350	D
357	Simone	Messerschmidt	Langebrueck	AWO	425	1949	250	D
445	Clemens	Fritsch	Löbau	Triumph	Grand Prix	1949	494	D
493	Mario	Hackert	Dargun	Norton	Triton	1949	650	D
677	Klaus-Peter	Wernicke	Grunow	Matchless	G 80	1948	498	D
809	Klaus	Hoffmann	Langebrück	Triton	Triumph-Norton	1949	500	D
B65	Ivo	Lohr	Prag	BMW	R47	1927	494	CZ

## KLASSE 2

### RENNMOTORRÄDER 50-80 CM<sup>3</sup> BIS BAUJAHR 1995

Start-Nr.	Vorname	Nachname	Ort	Fahrzeugtyp	Modell	BJ	ccm	Land
3	Hans-Ulrich	Gäbler	Ottendorf-Okrilla	Kreidler	Egenbau	1976	50	D
15	Jens	Berger	Ottendorf-Okrilla	Eigenbau	Czech	1985	80	D
50	Matthias	Roch	Zwickau	Honda	CR 50	1968	50	D
77	Johannes	Teich	Radeberg	Eigenbau	Eigenbau	1982	50	D
83	Volkmar	Wegbrod	Scheibenberg	UHL-STEIN	UHL-STEIN GP	1973	50	D
121	Peter	Billig	Altmittweida	kreidler	Van Veen	1978	50	D
201	Ekkehard	Aurich	Riesa	Kreidler	Florett RS	1972	50	D
215	Michael	Landgraf	Callenberg/Falken	Suzuki	Rennmotorrad	1988	80	D
292	Pedro	Garudis	Chemnitz	ASM	ASM 80	1987	80	D

www.procarline.de

**PRO  
CARLINE**®

Rosenstr. 19 - 02708 Lawalde

Tel.: 03585/468800

Fax: 03585/468801

E-Mail: info@procarline.de

...die Auto-Werkstatt  
fürs Besondere.



# Bergquell

... immer wieder!



*Diese Biere  
machen das Rennen!*

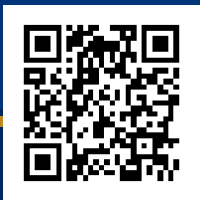

[www.bergquell-porter.de](http://www.bergquell-porter.de)

# KLASSE 3

## RENNMOTORRÄDER 125-175 CM<sup>3</sup> BIS BAUJAHR 1995

Start-Nr.	Vorname	Nachname	Ort	Fahrzeugtyp	Modell	BJ	ccm	Land
13	Stefani	Lässig	Nobitz	Honda	RS125RF	1990	125	D
27	Filip	Rejna	Polevsko	Suzuky	GP	1980	125	CZ
33	Gert	Seifert	Chemnitz	MZ	Re 125	1963	125	D
52	Steffen	Kaulfuß	Pirna	HONDA	GT NX4	1996	125	D
76	Miroslav	Horak	Bristany	Suzuki	RS1252	1969	125	CZ
78	Břetislav	Kalvoda	Cvikov	ČZ	511	1987	125	CZ
87	Reinhard	Urban	Rosenbach	Yamaha	Xs 400 cup	1978	400	D
178	Stefan	Mauersberger	Neuhausen	Metallex	MDX 125	1972	125	D
194	Ronny	Noack	Großwelka	Aprilia	AF1	1989	125	D
222	Torsten	Teschner	Lutherstadt Wittenberg	Malanca	RS125	1978	125	D
248	Thomas	Müller	Dresden	Honda	RS125	1987	124	D
264	Fred	Mathea	Finsterwalde	Benelli	125 2c	1977	125	D
282	Steffen	Engelke	Frohburg	Benelli	GP 125	1974	125	D
972	Sarah	Apelt	Berlin	Ducati	Desmo/Königswelle	1972	350	D
F 2	Iris	Handke	Remscheid	Motobi	Catria	1960	175	D

VB-Loebau-Zittau.de

Sonderkredit-  
 programm für  
 Käufer und Sanierer  
 von Umgebende-  
 häusern

**Genossenschaftlich heißt:  
 aus der Region, für die Region.**

**Morgen  
 kann kommen.**

Wir machen den Weg frei.

Als Genossenschaftsbank tragen wir Verantwortung für die Region und die Menschen, die hier leben und arbeiten. Hier beraten wir und unterstützen bei der Verwirklichung von Ideen und Projekten. Mit uns fließt Geld aus der Region wieder in die Region.

**Volksbank**  
**Löbau-Zittau eG**



**K** Fleischerei  
**ummer**

**Party-  
Service**

Tel. 03583 704072

**Fleisch-&Wurstwaren**

**Inh. Frank Kummer**

**Friedensstr. 16 • 02763 Zittau**

**[www.fleischerei-kummer.de](http://www.fleischerei-kummer.de)**



# KLASSE 4

## RENNMOTORRÄDER 250 CM<sup>3</sup> BIS BAUJAHR 1995

Start-Nr.	Vorname	Nachname	Ort	Fahrzeugtyp	Modell	BJ	ccm	Land
8	Lutz	Tischer	Großschirma	NSU	Max Sport	1957	250	D
12	Stefan	Täuber	Mainleus	TSR	AC 28 M	1999	250	D
19	Thomas	Körner	Markkleeberg	Maico	MD250RS	1974	249	D
23	Rigo	Möller	Brotterode-Trusetal	Yamaha	RD 250 LC	1983	250	D
27	Frank	Goldbach	Freital	Honda	CR 77	1962	250	D
28	Hans-Peter	Kahland	Berlin	Aprilia	RS 250	1995	250	D
29	Boy	Meinköhn	Remse	Yamaha	TD3	1972	250	D
40	Hans-Peter	Blockus	Freiberg	NSU	Sport Max	1956	250	D
41	Frank	Heidenreich	Chemnitz	Eigenbau	MZ-HB	1982	250	D
43	Oliver	Trutz	Grimma	Simson	AWO RS	1956	250	D
48	Stefan	Oßwald	Leipzig - Südost	Honda	RS250R	1989	250	D
50	William	Klar	Schirgiswalde-Kirschau	NSU	Sportmax	1952	250	D
51	Ingmar	Kindermann	Kirschau	NSU	Sportmax	1954	304	D
52	Wolfgang	Tröger	Limbach-Oberfrohna	Eigenbau	Aluminium-Chassis	1987	250	D
56	Oliver	Steiner	Potsdam	Honda	RS250	1980	250	D
59	Axel	Rauer	Döbeln	Simson /AWO	RS/3	1956	250	D
64	Jörn	Muhl	Zittau	AWO	RS	1953	250	D
65	Bernd	Meuche	Leipzig	YAMAHA EIGENBAU	Yamaha Eigenbau	1983	49	D
69	André	Seidel	Schwarzenberg	Simson	AWO Sport 425	1958	250	D
76	Claus	Gottkowski	Selb	Yamaha	RD250 AC	1975	244	D
80	Otakar	Vitek	Dubnice	Honda	CB	1970	250	CZ
93	Steffen	Rähder	Großschönau	AWO	425	1956	250	D
120	Jürgen	Klar	Schirgiswalde-Kirschau	NSU	Sport Max	1954	250	D
156	Dieter	Messerschmidt	Langebrueck	AWO	RS 250/1	1953	250	D
320	Silvio	Schönherr	Dippoldiswalde	Yamaha	RD250	1976	247	D
358	Steffen	Engelke	Frohburg	Honda	CB 250 RS	1974	250	D
363	Jiří	Slágl	Liberec	Honda	CB	1970	250	CZ
384	Niklas	Reichardt	Lichtenstein/Sa.	Honda	CB-RS	1974	249	D
410	Jens	Herfort	Zittau	AWO RS 250/1	AWO RS 250/1	1953	250	D
513	Ulf	Thomsen	Selk	Honda	Yetman Replika, CB 250 SSP	1972	250	D
586	Uwe	Wetzko	Puschwitz	Suzuki	Eigenbau	1987	250	D

**AGRARGENOSSENSCHAFT**  
  
**Bertsdorf-Obersdorf e.G.**  
Bertsdorfer Str. 30, 02785 Olbersdorf,  
Tel. (0 35 83) 69 01 59

**OFENSTUDIO**  
**HANISCH**



# ROTH KAROSSERIE

Handwerk-Leidenschaft-Meisterwerk

Restauration | Autoglas | Unfall

Theodor-Körner-Allee 1, Zittau ✉ info@roth-karosserie.de ☎ +49 173 3517603



**Fahrschule  
Krause**

Mandaustraße 16, 02763 Zittau  
Hauptstraße 70, 02791 Oderwitz

**Anmeldung unter:**

03583/51 25 55 oder  
0174/929 73 04

**Ausbildung:**

Moped, Motorrad, PKW, Anhänger,  
Automatik und Simulator

[www.cityfahrschulekrause.de](http://www.cityfahrschulekrause.de)

**SCHNELLER ANS ZIEL!**



**RUMPF + SCHUPPE**

BAUMASCHINEN. BAUGERÄTE. BAUBEDARF. BETONSTAHL.



Hauptsitz Zittau  
Telefon 03583/77 510

Niederlassung Görlitz  
Telefon 03581/30 68 06



**jens vogt**  
**Zimmerei und Sägewerk**

Holzbau ■ Umgebidesanierung ■ Biologisches Bauen

Saalendorf 1a • 02799 Waltersdorf • [vjens@gmx.de](mailto:vjens@gmx.de)  
Tel. (035841) 63976 • Funk 0172 3622979 • Fax (035841) 63978



# KLASSE 5

## RENNMOTORRÄDER 350 CM<sup>3</sup> BIS BAUJAHR 1995

Start-Nr.	Vorname	Nachname	Ort	Fahrzeugtyp	Modell	BJ	ccm	Land
3	Kenny	Hinck	Schaalby	Honda	Drixton	1968	400	D
8	Klaus	Köpke	Bochum	Honda	VFR 400R	1988	399	D
12	Lutz	Müller	Oschatz	Rennmaschine	Yamaha TZ 350	1974	348	D
13	Thorsten	Bund	Burkau / OT Neuhof	Kawasaki	zxr 400	1991	398	D
14	Torsten	Busch	Weißenfels	Norton	Manx	1962	350	D
16	Dana	Hinck	Schaalby	Honda	CB	1972	400	D
17	Steffen	Wilhelm	Weischlitz	Norton	Commando	1988	850	D
18	Thomas	Hering	Obergruna	Jawa	Rs 350	1966	350	D
22	Uwe	Dauwalter	Engelskirchen	Benelli	354 RS Quattro	1975	350	D
24	Hartmut	Mielke	Michendorf	Yamaha	Lc /ypvs 350	1980	350	D
33	Tim-Alexander	Adler	Dortmund	BSA	Gold Stat	1998	349	D
35	Brian	Gore	Leeds	CZ	346	1967	246	GB
37	Martin	Steinbach	Nordhausen	Yamaha	RD 350 YPVS	1983	345	D
40	Mario	Gebauer	Olbersdorf	Yamaha	RD 350 YPVS	1984	350	D
43	Oliver	Trutz	Grimma	Yamaha	TZ 350A	1973	350	D
43	Jan	Thomsen	Süderbrarup	Honda	350K	1972	350	D
58	Volker	Erfurt	Syrau	Yamaha	XS 400 Cup	1978	400	D
62	Gerd	Thomsen	Schnarup-Thumby	Honda	TAB 350 K4	1972	350	D
63	Heinz	Brockmann	Neuenkirchen	Yamaha	RD350	1983	350	D
67	Alexander	Weck	Zeuthen	Norton	Manx M40	1961	350	D
77	Jaromír	Bednář	Sychrov	Ducati	RS	1980	350	CZ
83	Markus	Laux	Dortmund	Aermacchi	Ala Doro	1968	350	D
88	David	Webber	Witten	Seeley AJS	7R 'Boy Racer'	1968	349	GB
102	Hans-Peter	Kahland	Berlin	Ducati	350 Sebring	1967	350	D
117	Axel Anton	Bross	Mietingen	Kawasaki	ZXR400	1993	400	D
134	Bernd	Schneider	Chemnitz	Yamaha	Eigenbau Yamaha TZ-C	1976	350	D
169	Holger	Fuchs	Radebeul	Honda	RC 444	1969	450	D
177	Karel	Korous	Liberec	Ducati	Desmo	1967	350	CZ
198	Dieter	Messer- schmidt	Langebrueck	AWO	RS 350/1	1953	350	D
243	Jens	Uhde	Hoyerswerda	Simson Suhl	AWO Sport RS	1955	412	D
249	Michael	Meurer	Reichshof	Kawasaki	ZXR	1996	400	D
331	Gunther	Reissig	Chemnitz	Yamaha	RD/ Belgarda	1983	350	D
410	Uwe	Eichhorn	Nossen	Yamaha	RD350 LC4	1978	348	D
466	Knut	Oelmann	Kamenz	Yamaha	RD350 YPVS	1985	349	D
492	Steffen	Mehnert	Wilthen	Honda	CR	1969	450	D
555	Andre	Partzsch	Kurort Seiffen	Kawasaki	ZXR 400	1991	398	D
590	Andreas	Kröttsch	Borna OT Wyhra	Kawasaki	BKM GP 350	1982	348	D
874	Sven	Uhde	Hoyerswerda	AWO	Sport	1956	350	D
m15	Jörg	Rohde	Preußisch Oldendorf	Yamaha	RD 350 LC	1983	347	D

## Autokredit auf Nummer Sparkasse.

Mit uns finanzieren Sie Ihr Traumauto schnell, transparent und flexibel. Bequem online oder mit Top-Beratung in der Filiale.

Jetzt Kredit sichern unter [spk-on.de/autokredit](http://spk-on.de/autokredit) oder Tel. 03583 603-0

 Sparkasse Oberlausitz-Niederschlesien

Containerdienst Peterson & Wilhelm Himpel GmbH



Tel. 0 35 83 / 68 78-0  
Fax 0 35 83 / 70 44 97



Tel. 0 35 83 / 70 41 10  
Fax 0 35 83 / 70 44 97



Containerdienst  
Brennstoffhandel • Fuhrbetrieb  
Zittau • Oststraße 1



Öffnungszeiten: Mo-Do 8-12 Uhr & 12.30-16 Uhr, Fr 8-14 Uhr

**Ihr Raumausstatter**  
**LEHMANN**

Waltersdorfer Str. 3 · 02779 Großschönau  
Telefon (03 58 41) 20 70 · Fax (03 58 41) 3 82 49

Polstermöbelreparatur, Gardinen mit Näh- und Dekoservice, Bodenbeläge, Tapezierarbeiten, Wand- & Deckenverkleidung, Matratzen und Bettwaren, Rollos, Jalousien, Lamellen, Markisen, Rolläden

**AUTOPFLEGE LANGER**



- professionelle Außen- und Innenreinigung
- Lackversiegelung
- Spot Repair

Bergstraße 4 · 02779 Großschönau  
Tel. 035831 474779 · Funk 0172 5877211 · Mail [autopflege@angriff-erz.de](mailto:autopflege@angriff-erz.de)



Heike Zimmermann  
**Süßwaren**  
Pralines & Präsente

Köstliche Pralinen, feinste Schokoladen und edles Gebäck warten auf Sie!  
**Besuchen Sie uns!**

 Rathausplatz 4, 02763 Zittau  
 03583 510 265  
 Mo - Fr: 9 - 18 Uhr  
Sa: 9 - 12 Uhr

**MALERHANDWERK**

**DANIEL OCHMANN** MALER- & TAPEZIERARBEITEN  
BODENLEGEARBEITEN  
TROCKENBAU

TEL. 0173-9517154

[www.d-ochmann.de](http://www.d-ochmann.de)

# KLASSE 6

## RENNMOTORRÄDER 500-1000 CM<sup>3</sup> BIS BAUJAHR 1995

Start-Nr.	Vorname	Nachname	Ort	Fahrzeugtyp	Modell	BJ	ccm	Land
1	Nico	Müller	Hohenstein Ernstthal	MV Agusta	500	1976	500	D
2	Tim	Hartmann	Großschönau	Suzuki	SV 650	2003	645	D
3	Helmut	Deeg	Kurort Jonsdorf	Honda	CBR100	2000	1000	D
4	Richard	Calek	Prag	6	FZR	1985	750	CZ
7	Thorsten	Bund	Burkau / OT Neuhof	Suzuki	GSX e 750 Eigenbau	1980	748	D
8	Thorsten	Müller	Mohrkirch	BMW	R100RS	1980	980	D
9	Mathes	Delfs	Felde	Ducati	900SS	1991	900	D
12	Dirk	Jorch	Berlin	Ducati	900 MHR2	1984	864	D
13	Steffen	Schmonsees	Beverstedt	Kawasaki	Gpz	1982	549	D
14	Jan	Wiese	Neudorf-Bornstein	Ducati	Pantah 500	1979	500	D
20	Frauke	Schreiber-Schuhmacher	Witten	Ducati	Monster	2014	696	D
22	Gerd	Thomsen	Schnarup-Thumby	Ducati	TT	1981	750	D
26	Inken	Andres	Neudorf-Bornstein	Honda	500 Four CR	1973	500	D
33	Tim-Alexander	Adler	Dortmund	BSA	Gold Star	1968	498	D
34	Lutz	Tischer	Großschirma	Norton	M30 Norton Manx	1962	500	D
39	Peter	Hauschild	Brotterode Trusetal	Honda	XBR 500	1984	498	D
40	Ralf	Neumeyer	Flintbek	Norton	Domiracer	1958	500	D
43	Jan	Thomsen	Süderbrarup	Yamaha	SR 500	1978	500	D
55	Jörg	Fischer	Limbach-Oberfrohn	Benelli	Racer	1968	500	D
65	Clemens	Schlüter	Blumenthal	Yamaha	SR 600	1980	600	D
67	Mario	Glaser	Schirgiswalde	Honda	CR750 Daytona Replica	1974	736	D
85	Jens	Zimmermann	Callenberg	Benelli	Sei	1983	900	D
88	David	Webber	Witten	Norton	Petty-Manx	1968	499	GB
96	Andreas	Lieske	Frankenberg/Sachsen	Sunelli	Eigenbau	1974	600	D
105	Jörg	Trötscher	Wilthen	Ducati	Pantah	1980	750	D
117	Michael	Nordmeyer	Kurort Oybin	Ducati	748	1994	748	D
118	Nicolai	Gerdts	Hollen Beverstedt	Yamaha	FZR 1000	1990	1000	D
177	Marty	Faherty	Berlin	Suzuki	GS 1000 E	1978	1000	NZ
231	Marko	Zimmermann	Kamenz OT Wiesa	Belgarda	SZR 660	1995	668	D
253	Michael	Muntau	Bernstadt OT Altbernsdorf	Honda	CBR FireBlade	1994	893	D
341	Torsten	Busch	Weißenfels	Norton	Manx	1962	500	D
416	Silvio	Schönherr	Dippoldiswalde	BMW	R75/5	1969	746	D
420	Marti	Hermann	Bernsdorf	Suzuki	T500	1968	500	D
461	Maik	Renger	Bertsdorf-Hörnitz	Honda	CB-900 Boldor	1982	902	D
462	Volker	Alex	Rathenow	Benelli	500 RS Quattro	1967	498	D
473	Andreas	Krötzsch	Borna OT Wyhra	Kawasaki	BKM GP 750	1982	739	D
490	Uwe	Schramm	Neusalza-Spremberg	Honda	450 CR	1969	498	D
496	Thomas	Macioschek	Riesa	Triton	Dresda	1965	750	D
500	Rainer	Liebe	Nosse	Harley-Davidson	Sportster	1984	880	D
513	Ulf	Thomsen	Selk	Honda	CB 500 four	1977	499	D
551	Ferdinand	Schwaighofer	Litzelsdorf	Honda	CB 750 RC 04/Boldor	1983	748	A
561	Bernhard	Jelinski	Berlin	Ducati	750SS/Königswelle	1974	750	D
562	Andre	Voigtländer	Grimma	Suzuki	GS 500e	1991	487	D
x 11	Václav	Martinek	Polevsko	Honda	CB	1972	750	CZ



...mein Therapiezentrum

KATHLEEN WITTEW

PHYSIOTHERAPIE • ERGOTHERAPIE • LOGOPÄDIE

LEUTERSDORF  
Bahnhofstraße 4  
☎ 03586/369676

SPITZKUNNERSDORF  
Hauptstraße 13a  
☎ 035842/29797

[www.therapiezentrum-wittwer.de](http://www.therapiezentrum-wittwer.de)



Wir bewegen was!

...mit WISSEN - RESPEKT - LEIDENSCHAFT

[www.haus-krankenpflege.de](http://www.haus-krankenpflege.de)

Theaterring 6 • 02763 Zittau • Tel. 03583 - 79 42 73  
Talstraße 61 • 02779 Hainewalde • Tel. 035841 - 26 74

Mauerwerkstrokenlegung  
– verschiedene Verfahren –



Ansorge GbR  
Chopinstraße 4a • 02763 Zittau  
info@bohrwurm.de

- kostenlose Beratung
- kostenlose Feuchtemessung
- kostenlose Schadsalzanalyse



Einfach. Gut. Wandern.

Erkunden Sie den Naturpark Zittauer Gebirge

**SONNEBERG  
BERGPASS**  
14 Gipfel - 8700 Meter



Besucht uns im Netz unter  
[www.sonnebergbaude.de](http://www.sonnebergbaude.de)



Wanderhotel Sonnebergbaude  
Hauptstraße 154  
02799 Geißschönau OT  
Erholungsort Waltersdorf

Fon (035141) 330-0 Fax (03584) 330-47

**Sonnebergbaude**

Wanderhotel • historischer Landgasthof

# KLASSE 7

## SEITENWAGEN

Start-Nr.	Fahrer	Beifahrer	Ort	Fahrzeugtyp	Modell	BJ	ccm	Land
5	Thomas Weller	Kathrin Weller	Drebkau	BMW	R100 Kneeler	1978	980	D
7	Hans Engels	Hertha Firmberger	Welling	Windle Yamaha	F2	1984	600	D
8	Jürgen Damaschke	Steffen Rähler	Groß Offenseet-Aspach	Lcr Yamaha	F2	2008	598	D
13	Steffen Schmonsees	Fenja Ehlen	Beverstedt	Kneeler	F2	1992	599	D
15	Jörg Liebmann	Stefanie Lang	Chemnitz	Suzuki	Windle	1984	599	D
20	Ralph Hecker	Babs Meier	Freystadt	Windle	F2	1978	600	D
33	Bernd Adler	Michael Eckhardt	Dortmund	Matschless/AWD	G15	1965	750	D
38	Karlheinz Huber	Franz Schneider	Beilngries	haeys	F2	1984	600	D
43	Herbert Nitschke	David Kowalke	Wehretal	Yamaha	RD 350	1974	347	D
64	Gerd Schapelt	Erwin Waskow	Janneby	Yamaha	Ireson F2	1984	600	D
65	Ingmar Kindermann	Jürgen Klar	Kirschau	NSU	OSL - Konsul	1949	500	D
67	Gerd Rieger	Niklas Reichardt	Jößnitz	Binding-Rieger-EB BMW	16"Kneeler	1967	988	D
105	Martin Brenner	Ute Brenner	Laberweinting	Vogg-Yamaha	18 Zoll-Sitzer	1976	853	D
761	Joachim Gerloff	Jörg Rohde	Bremen	Kawasaki Kneelergespann	KZ 750	1982	750	D
Q22	Andreas Tappe	Ulla Baumann	Rheda-Wiedenbrück	Moto Guzzi Renngespann Frontausstieg	Le Mans	1976	998 ccm	D



**HERRNHUTER®**

IN DER OBERLAUSITZ  
VON HAND GEFERTIGT

\* SEIT 1897 \*

[www.herrnhuter-sterne.de](http://www.herrnhuter-sterne.de)

www.mann2.de

WERBUNG . DIGITALDRUCK . MESSEBAU

# MANN<sup>2</sup>

Großschönau

## Breitenbergbaude

GASTSTÄTTE · AUSSICHTSTURM

Ausflugs-gaststätte & Hotel\*\*\*

### Gondelfahrt

Großschönauer Straße 38 · 02796 Kurort Jonsdorf | Telefon 035844/7360  
 info@hotel-gondelfahrt.de · www.hotel-gondelfahrt.de

Fahrzeugteile  
 Werkstattaufrüstung  
 Werkstatssysteme

**...wünscht viel Spaß beim Rennen!**

Hauptstr. 71 | 02778 Großschönau | Tel. 035841-60970  
[www.sieber-autoteile.de](http://www.sieber-autoteile.de)



# KLASSE 8 – RENNMOTORRÄDER OFFEN FÜR AKTIVE UND EHEMALIGE AKTIVE

Start-Nr.	Vorname	Nachname	Ort	Fahrzeugtyp	Modell	BJ	ccm	Land
2	Jaromír	Bednář	Sychrov	Ducati	RS	2012	1098	CZ
4	Nico	Müller	Hohenstein Ernstthal	BMW	S1000 RR	2017	1000	D
6	Michael	Rudroff	Übersee am Chiensee	Suzuki	GSX R 750	1999	750	D
7	Max	Gaube	Großdrebritz	Yamaha	R6	2014	599	D
13	Stefan	Täuber	Mainleus	Suzuki-Yoshimura	GSXR 1000	2003	1000	D
14	Jan	Wiese	Neudorf-Bornstein	Ducati	1116	1993	1079	D
16	Dana	Hinck	Schaalby	Suzuki	SV	1999	650	D
22	Uwe	Dauwalter	Engelskirchen	Suzuki	GSXR 1000 K4	2004	1000	D
24	Gerold	Elstner	Großschönau	Suzuki	GSX-R 1000	2003	988	D
26	Inken	Andres	Neudorf-Bornstein	Ducati	900ss	1994	900	D
28	Torsten	Stephan	Ebersbach-Neugersdorf	Suzuki	GSX R	1998	750	D
33	Kenny	Hinck	Schaalby	Kawasaki	ER	2020	650	D
34	Karl-Richard	Beck	Eberdingen	Ducati	748 SP	1995	748	D
40	Jens	Schneider	Aue-Bad Schlema	Yamaha	R6	2007	600	D
48	Stefan	Hieke	Großhennersdorf	Suzuki	GSXR1000	2005	998	D
52	Henry	Rostock	Radibor OT Cölln	Suzuki	GSX-R 600 K6	2006	600	D
58	Michael	Schmädecke	Visselhövede	Yamaha	YZF - R1	2000	1000	D
65	Stefan	Krüger	Kulmbach	Suzuki	GSXR 1000	2004	1000	D
70	Mayk	Göttlich	eibau	Yamaha	YZF R1	2000	998	D
101	Chris	Paape	Markranstädt	Yamaha	YZF-R6 RJ27	2018	599	D
105	Jörg	Trötscher	Wilthen	Ducati	916	1995	916	D
122	Robert	Klippel	Ebersbach-Neugersdorf	Suzuki	GSXR	2006	600	D
124	Hartmut	Rieger	Dittelsdorf	Husqvarna	SMR510	2008	501	D
169	Alexander	Behner	Ebersbach-Neugersdorf	Ducati	1198	2008	1200	D
425	Olaf	Hohl	Jettenbach	Suzuki	GSXR 750	2011	749	D
427	Philipp	Menzel	Neugersdorf	Suzuki	SV650	2002	650	D
477	Klaus	Eckert	Hamburg	Honda	VTR SP2	2001	1000	D
675	Manuel	Beck	Weissach	MV Agusta	F3 675	2012	675	D
780	Jens	Jungmichel	Kurort Jonsdorf	Aprilia	RSV 4	2019	1100	D
800	Ronny	Schreiber	Groß Glienicke	Aprilia	RSV 4	2018	1000	D
S75	Michael	Wainwright	Rotherham	Seeley	MK4	1972	497	GB

Kfz-Service  
Oliver Niegisch  
Spitzbergstraße 2  
02791 Oderwitz  
Tel. (03 58 42) 2 96 79  
Fax (03 58 42) 2 91 99



**Kfz-Service Oliver Niegisch**  
FREIE WERKSTATT • MEISTERBETRIEB



**ENGLER  
AUTOSERVICE**  
0172 88453 92 oder 0171 49 148 17  
Autoservice-Schlegel@gmx.de



# KNOX<sup>®</sup>

## Räucherkerzen

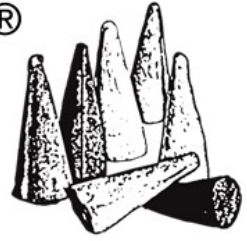

# KAHLE

Transparente Leistung, spürbare Qualität.

[www.kahle-gmbh.de](http://www.kahle-gmbh.de)

HEIZUNG  
SANITÄR  
SERVICE

035841 36 36 3

# REIFEN RUSS



Emil-Schiffner-Straße 34, 02779 Großschönau

telefon/fax: [035841] 35263

e-mail: [info@reifen-russ.de](mailto:info@reifen-russ.de) [www.reifen-russ.de](http://www.reifen-russ.de)

**GOODYEAR TUNING**



# HELLMUTH ENERGIE

*...persönlich, fair und nah!*



# KLASSE 9

## FORMELWAGEN BIS BAUJAHR 1995

Start-Nr.	Vorname	Nachname	Ort	Fahrzeugtyp	Modell	BJ	ccm	Land
1	Wolfgang	Klix	Dresden	Promot	Typ 2	1980	1300	D
5	Leo	von Sahr	Oschatz-Leuben	Lotus	Typ 61/69 Formel Ford	1969	1600	D
6	Ines	Aufgebauer	Finsterwalde	Trabant	Formel	1978	600	D
7	Jörg	Aufgebauer	Finsterwalde	Trabant	Formel	1981	600	D
10	Michael	Hiekel	Dresden	Trabant	Formel Junior E600	1984	600	D
22	Franz	Pilz	Großschönau	Skoda	MTX 1 Formel Škoda	1974	1000	D
42	Frank	Thalmann	Leipzig	Estonia	25	1988	1600	D
52	Thomas	Schossig	Dresden	Estonia	25	1990	1600	D
61	Bernd	Kaute	Dresden	Melkus	Formel Junior Typ 61	1961	1000	D
63	Jens	Kaute	Dresden	Melkus	MT77 Easter	1986	1300	D
68	Daniel	Richter	Radebeul	Tark-Kavor	Estonia 25	1990	1600	D
77	Daniel	Hentschel	Kamenz	Performer	Performer	2017	1000	D
81	Maik	Kralik	Borsdorf-Panitzsch	Melkus	Typ 64 Formel 3	1964	997	D
82	Christoph	Dieckmann	Olbernhau	Melkus	Formel Junior 62	1962	1000	D
83	Sven	Steinbach	Frohburg	MT 77	MT 77-2	1985	1600	D
92	Sven	Kahnt	Dresden	Pacemaker	Pacemaker	2018	1000	D
96	Christian	Ernst	Görlitz	SEG	Formel 3	1964	996	D
111	Olaf	Havlat	Hainewalde	VW	Formel Fuchs	1975	1300	D
163	Falk	Schwarze	Ebersbach-Neugersdorf	Formel Renault FR2	F3 FR2	2013	2000	D
181	Jürgen	Rädlein	Dresden	Melkus Formel Junior	Melkus Wartburg	1958	899	D
305	Wolfgang	Grübling	Dresden	Wartburg	Formel Junior	1961	1000	D
334	Ingolf	Sieber	Großschönau	Formel VAU	Fuchs	1975	1300	D

# ☆ euronics XXL Groß

Rundum beste Technik und Service.



EURONICS XXL GROß | Hi-Tech Groß GmbH  
 Außere Weberstraße 89 | 02763 Zittau  
 T 03563 77900 | info@euronicsxxl-zittau.de

Mit Rat und Tat für jedes Rad!

**HILTSCHER**  
**REIFENSERVICE**  
LAWALDE GMBH

03585-405162 | [www.hiltscher.de](http://www.hiltscher.de)



Bei uns in Lawalde: Beratung + Verkauf + Montage + Wuchten + Reparatur + Vermessung + Runderneuerung

### Kratzer Metallbau GmbH

Wittgendorfer Straße 2  
02763 Zittau

Tel.: 03583 79632000  
Fax: 03583 79632001

[kontakt@kratzer-metallbau.de](mailto:kontakt@kratzer-metallbau.de)  
[www.kratzer-metallbau.de](http://www.kratzer-metallbau.de)

zertifiziert nach  
DIN EN 1090-2,  
EXC3

**KRATZER**  
METALLBAU GMBH



**Zimmerermeister**  
**Ronny Vogt**

Hänischmühle 9a

02796 Kurort Jonsdorf

**Holzbau | Holzsanierung**  
**Individuelle Holzgestaltung**

Telefon: 01 73 - 5 12 75 74 | Fax: 0 35 844 - 76 15 81  
[info@zimmerermeister-ronny-vogt.de](mailto:info@zimmerermeister-ronny-vogt.de)  
[www.zimmerermeister-ronny-vogt.de](http://www.zimmerermeister-ronny-vogt.de)

[www.dorfdachdecker.de](http://www.dorfdachdecker.de)



Dachdeckermeister **Lutz Hoffmann** GmbH

David-Goldberg-Straße 30/31  
02779 Großschönau

fon +49 (0) 35841 63540  
mobil +49 (0) 170 9382766

Feuerlöschergeräte und Anlagen

**POHL**  
Brandschutzservice

**Ronny Weidner**  
Sachkundiger

An der Drehe 14, 02796 Kurort Jonsdorf

Telefon: 03 58 44 76 26 24

Fax: 03 58 44 76 26 25

Mobil: 0162 91 89 45 0

E-Mail: [info@pohl-weidner-brandschutz.de](mailto:info@pohl-weidner-brandschutz.de)

Service · Verkauf · Wartung

**nahkauf**-eibau.de

☎ 03586 / 3504464 • Hauptstr. 199

# KLASSE 10

## TOURENWAGEN GESCHLOSSEN BIS BAUJAHR 1995

Start-Nr.	Vorname	Nachname	Ort	Fahrzeugtyp	Modell	BJ	ccm	Land
1	Michael	Stadelmann	Pohlheim	Audi	Quattro S2 Revo	1992	2100	D
12	Marcel	Gareis	Horka	Trabant	601	1978	595	D
14	Peter	Gareis	Neißeau	Trabant 601	Limosine	1988	600	D
15	Ronny	Bretschneider	Naumburg	Trabant	601	1967	598	D
16	Roland	Symmank	Seitschen	Trabant	601	1982	600	D
17	Lutz	Ernstberger	Königshain-Wiederau	Trabant	601	1989	600	D
25	Sascha	Genilke	Ilmenau	AWZ	Trabant 601	1988	600	D
28	Ronny	Paelchen	Zeschdorf	Fiat	128 Coupe	1973	1300	D
33	Oliver	Niegisch	Spitzkunnersdorf	Opel	Kadett C	1979	1200	D
35	Manuel	Streser	Eichelhardt	Mercedes Benz	W201	1990	3200	D
38	Stephan	Möbius	Silbitz	Trabant 601	Trabant 601	1987	600	D
47	Hagen	Tzschoppe	Markersdorf	BMW	318ti	1994	1900	D
55	Udo	Neuparth	Zeulenroda	Lada	2105	1987	1600	D
60	Mirko	Schoele	Grafenwörth	Opel	Astra	1995	2000	D
61	Peter	Czerwonka	Dresden	Porsche	356	1960	2000	D
62	Robin	Stoye	Neustadt	BMW	E46	2002	1800	D
65	Henry	Rudolph	Biesenthal	Trabant	601 R	1989	600	D
69	Volker	Grünberg	Neiße-Malxetal	Lada	2107	1988	1600	D
75	Pascal	Thiele	Dresden	Opel	Corsa B	1992	2000	D
76	Sebastian	Thiele	Dresden	Opel	Kadett C Limo	1979	1900	D
86	Steffen	Lange	Niesky	AWE	Wartburg 353	1974	1000	D
90	Marc	Kühnel	Oderwitz	Opel	Kadett C City	1974	1200	D
92	Mario Claus	Schulz	Zossen	VW	Golf 1	1980	2000	D
107	Jürgen	Thieme	Leimersheim	Fiat	Coupe	1995	1789	D
123	Danny	Müller	Colbitz	Sachsenring	Trabant 601 RS	1989	600	D
177	Zdeněk	Riegl	Liberec	Renault	Clio sport	2009	2000	CZ
250	Tom	Rähler	Hainewalde	Renault	R5 Turbo	1983	1387	D
501	Thomas	Schiffzick	Pausa	Ford	Puma Cup	1998	1700	D
511	Thomas	Knöbel	Moritzburg	Suzuki	Swift S-1300	1990	1300	D
761	Markus	Standke	Förtztal	Melkus	RS1000	1987	1000	D
771	Raimund	Olbrich	Berlin	Wartburg	353 RS	1985	1000	D
793	Volker	Kröll	Büdingen	VW	Polo 86c	1993	1272	D



# KÄLTE KLIMA OBERLAUSITZ GmbH

...Coolness für die Region!

🏠 Geschw.-Scholl-Str. 22b • 02794 Leutersdorf  
 🌐 kaelte-klima-oberlausitz.de ☎ 01520-68 11 96 6



## Auf der Heide

Gasthof & Pension  
 Hauptstr. 120  
 02799 Waltersdorf  
 Tel.: 035841 3060



Das Haus für Ihre Feier jeder Art im Gastraum oder auf der Panoramaterasse mit Übernachtung!

[www.gasthofaufderheide.de](http://www.gasthofaufderheide.de)

- ladenbau
- innenausbau
- objekteinrichtung

werkstätte  
berndt



[www.werkstaette-berndt.de](http://www.werkstaette-berndt.de)

## FAHRSCHULE FRANK FRITSCHKE

Waltersdorf ☎ (035841) 36327 Seifhennersdorf

Ausbildung in den Klassen

A A2 A1 AM L B BE B96 C1 C1E C OE

Weiterbildungen nach BKFQGG

# KLASSE 11 – KART

Start-Nr.	Vorname	Nachname	Ort	Fahrzeugtyp	Modell	BJ	ccm	Land
4	Günter	Gläßer	Chemnitz	Eigenbau	Kart	1986	150	D
5	Gene	Kästner	Radebeul	MS Kart	Blue Falcon	2022	150	D
6	Gert	Vogel	Meißen	Kart Eigenbau	Prototyp 2	2003	640	D
11	Jerome	Wolf	Neumark	Swiss Hutless	C00070	2008	125	D
19	Hans-Jürgen	Graef	Pöhl	Eigenbau	Kart	1980	150	D
24	Robin	Kaute	Dresden	MS Kart	RZF	2023	150	D
30	Danny	Rulf	Bannewitz	MS Kart	RZF	2023	150	D
46	Daniel	Geisler	Kurort Jonsdorf	Swiss-Hutless	Niktec	2015	125	D
50	Thomas	Schossig	Dresden	MS Kart	Blue Phönix	2022	150	D
57	Toni	Hertrampf	Moritzburg OT Steinbach	Ka-Wagen	Eigenbau	1960	150	D
60	Cindy	Lässig	Ockrilla	Ka-Wagen	Eigenbau	1980	150	D
64	Jens	Vogel	Meißen	Kart Eigenbau	Prototyp	2003	640	D
66	Lutz	Liebisch	Meißen	Kart Eigenbau	Eigenbau	1978	250	D
67	Steffen Günter	Töpel	Neustadt an der Orla	K-Wagen	Eigenbau	1966	150	D
164	Paul	Vogel	Meißen	Kart Eigenbau	Prototyp	2004	600	D
171	Martin	Müller	Frankenberg	PVP	Superkart	1989	249	D

# SONDERLAUF

Start-Nr.	Vorname	Nachname	Ort	Fahrzeugtyp	Modell	BJ	ccm	Land
2	Lars	Erichson	Werder	Saker	GT	2012	2000	D
10	Hubertus	Menke	Osnabrück	BMW	Formel 2 Eigenbau	1949	2000	D
11	Uwe	Oltmanns	Varel	BMW	Formel 2	1950	1998	D
11	Helmut	Tschernoster	Boxdorf	TR Spyder	Spyder	1975	1600	D
15	Jens	Philipp	Olbernhau	Spyder	SEG Ludwig Spyder	1974	1200	D
16	Michael	Rimpau	Herzberg	Caterham	400 R	1993	2000	D
21	Roland	Froese	Bruchertseifen	Porsche	Cayman GT4 RS	2024	3990	D
22	Erik	Brade	Bichelsee	Porsche	Cayman GT 4	2015	3800	D
41	Bernd	Knöbel	Mittelherwigsdorf	SUZUKI	SWIFT GTI	1990	1298	D
61	Peter	Czerwonka	Dresden	Porsche	550 replika	1963	1600	D
100	Kai	Mizera	Dresden	Ferrari	488	2020	3900	D
101	Jens	Borowski	Dresden	Lamborghini	Huracan	2018	5200	D
102	Felix	Hauswald	Dresden	Corvette	C8	2022	6200	D
103	Tobias	Schöne	Dresden	Porsche	911 GT3	2014	3996	D
104	Tony	Bretschneider	Dresden	Audi	R8 V10	2014	5200	D
105	Martin	Tschauder	Dresden	Mercedes Benz	AMG GT	2020	4000	D
118	Jürgen	Thieme	Leimersheim	VW	LUPO Rallye Cup	2001	1600	D
316	Jens	Smollich	Dresden	BMW	M2	2016	2979	D
483	Eberhard	Weipert	Neustadt	Ultima MK 2	Gruppe C Auto	1985	3000	D





# ZÜND KERZEN



## OBERLAUSITZER DREIECK

JUBILÄUMSAUSGABE

Info unter:



# KNOX<sup>®</sup>

## Räucherkerzen



NEU in diesem Jahr die Sonderedition Räucherkerzen, erhältlich im Fahrerlager Am Jägerwäldchen.



## Für Ihre kleinen und großen Bauvorhaben.

seit 2000

Qualität am Bau und zufriedene Kunden

Folge uns auf Instagram



**VOGT&LISCHKE**  
Hochbau GmbH

Auf dem Sande 4  
02779 Großschönau

Telefon: (035841) 720 05  
hochbau@vogt-lichke.de

Jetzt auch Baggerarbeiten!

Wir stellen ein und bilden aus!

[www.hochbau-vogt-lichke.de](http://www.hochbau-vogt-lichke.de)

**S**

**SIGNMAX**  
WERBUNG & TEXTILDROCK

Shirtdruck  
Fahrradtrikots  
Schilder  
KFZ-Beschriftung  
Werbetechnik

Spitzkunnersdorf · 035842-25054  
[www.signmax.de](http://www.signmax.de)

**Gerüstbau Kießling**

Löbauer Straße 78  
02763 Zittau

[03583] 700 446



# HOLZFACHMARKT

*in der Region und kompetenter Partner rund um das Thema Holz!*

[www.evgholz.de](http://www.evgholz.de)

- Tischlerholz**
- Bauholz**
- Hobelware**
- Plattenwerkstoffe**
- Gartenholz**
- Fußböden**
- Fenster & Türen**
- Beschläge**
- Farben & Lacke**
- Werkzeuge**
- Maschinen, u.v.m.**



Rumburger Str. 79 b • 02730 Ebersbach-Neugersdorf  
Telefon: (03586) 3306-0 • Telefax: (03586) 3306-20 • E-Mail: [info@evgholz.de](mailto:info@evgholz.de)

*Wenn Holz - dann EVG*

## Am besten: **Büchner!**

[www.AmbestenBuechner.de](http://www.AmbestenBuechner.de)

Ihr RENAULT und   
Partner in der Region



Scan mich!

Wir sind immer in Ihrer Nähe - 7 mal in der Lausitz!

Görlitz - Bautzen - Löbau - Zittau - Neustadt - Weißwasser - Friedersdorf



## Städtische Dienstleistungs-GmbH Zittau

Ihr kompetenter Dienstleister für Zittau und Umgebung

- Baumpflanzung \* Baumpflege \* Baumfällung
- Landschaftsbau \* Wegebau \* Pflasterarbeiten
- Straßenreinigung \* Kehrmaschine
- Grabpflege \* Grabneuanlage
- Beschilderung \* Vermietung von Verkehrsschildern

Telefon: 03583 79664550

[www.sdg-zittau.de](http://www.sdg-zittau.de)

# brieger

## RECHTSANWÄLTE

02763 Zittau / Markt 7 - [www.anwalt-brieger.de](http://www.anwalt-brieger.de) - 03583 / 7976500

## Volkmar Hamann

- ◆ Forstarbeiten
- ◆ Baumfällarbeiten
- ◆ Holzrückungen
- ◆ Häcklerarbeiten  
(Annahme von Astmaterial, samstags nach tel. Vereinbarung)
- ◆ Anlieferung von Brenn- u. Kaminholz
- ◆ Abholung von Astmaterial
- ◆ Schärfen von Sägeketten



Mühlgässel 5 • 02799 Großschönau OT Waltersdorf • Tel. 035841/37203 • Handy 0170/9092744





# Boxenstopp gefällig?

Für Rennsportfans jeden Alters!

Was gibt es sonst bei uns?

 **Kaffee und Kuchen**  
Dein Boxenstopp zum Nachtanken!

 **Leckeres Eis**  
Kühl dich auf der Überholspur ab!

 **Frische Brezeln**  
Kurvenreich und schnell serviert!

 **PS-starke Schnitzel**  
Mit Kühlgetränken für die extra Power!

**Kommt vorbei!**  
Direkt an der Start- und Ziellinie!



Jägerwäldchen 2 · 02763 Bertsdorf-Hörnitz · Fon: +49 35841 63208-0 · [www.oberlausitzer-dreieck.de](http://www.oberlausitzer-dreieck.de)



Im Rahmen unserer Veranstaltungen, bei denen wir selbst als Organisator auftreten oder an denen wir als Kooperationspartner beteiligt sind, behalten wir uns vor, Bild- und Tonaufnahmen von Beteiligten und Gästen zu Zwecken der PR- und Öffentlichkeitsarbeit zu erstellen, zu verarbeiten und zu verbreiten, soweit diese nicht im Einzelfall widersprechen. Hierauf wird sowohl im Rahmen der elektronischen Veranstaltungsanmeldung als auch am Veranstaltungsort in geeigneter Weise hingewiesen.

Mit dem Erwerb der Eintrittskarte erfolgt die automatische Einwilligung der betreffenden Person zur unentgeltlichen Veröffentlichung.

Mit der Anmeldung erklären sich die Teilnehmer damit einverstanden, dass Aufnahmen während der Veranstaltung gemacht werden, die ohne Vergütungsanspruch für diese Zwecke verwendet werden dürfen.

## **NEU ZUM 10. OBERLAUSITZER DREIECK:**

### **Zuschauer- Voting mit QR-Code**



Jeder Zuschauer hat am Samstag die Möglichkeit, den für ihn besten Fahrer in jeder Klasse zu wählen. Einfach übers Handy den QR-Code einscannen und los geht's.....







Der MSC Oberlausitzer Dreiländereck e.V. möchte sich natürlich bei allen Helfern, den Behörden des Landkreises Görlitz und auch bei den vielen Sponsoren bedanken. Durch diese gesamte Unterstützung ist es überhaupt möglich, diese einzigartige Motorsportveranstaltung im Naturpark Zittauer Gebirge durchzuführen.

**Ein Dank auch zusätzlich an folgende Unternehmen für ihre Unterstützung :**

Bauernhof Sell Saalendorf  
Raumausstatter Lehmann Großschönau  
Tarrach.Schreiber Collegen Zittau  
Brieger Rechtsanwälte Zittau  
Come back e.V. Zittau  
Gästehaus Am Oberlausitzer Dreieck  
Agrargenossenschaft Hainewalde-Großschönau  
Agrargenossenschaft Bertsdorf-Obersdorf  
Agrargenossenschaft Großhennersdorf  
Folienwerk Popken  
TRIXI-Ferienpark

**Wir wünschen allen Teilnehmern ein unfallfreies Wochenende und den Zuschauern viel Spaß beim Zuschauen an der Strecke. Wir freuen uns auf ein Wiedersehen zum 11.Oberlausitzer Dreieck am 13. und 14. September 2025**



[www.msc-oberlausitzer-dreilaendereck.eu](http://www.msc-oberlausitzer-dreilaendereck.eu)

FÜR ALLE, DIE KOMPETENTEN UND

# SCHNELLEN SERVICE

ZU SCHÄTZEN WISSEN



autohaus **Havlat**  
GROSSSCHÖNAU

IHR VOLKSWAGEN  
SERVICE PARTNER

[WWW.AUTOHAUS-HAVLAT.DE](http://WWW.AUTOHAUS-HAVLAT.DE)

+49 35841 3020

WALTERSDORFER STRASSE 86

02779 GROSSCHÖNAU



Service